

สิทธิการใช้งานและการแก้ไขรายการกรณีบันทึกบัญชีในระบบ GFMS ไม่ถูกต้อง

หน่วยงานสามารถยกเลิกรายการเองได้

❖ ระบบเบิกจ่าย

- ประเภทเอกสาร BD - เบิกเกินส่งคืน

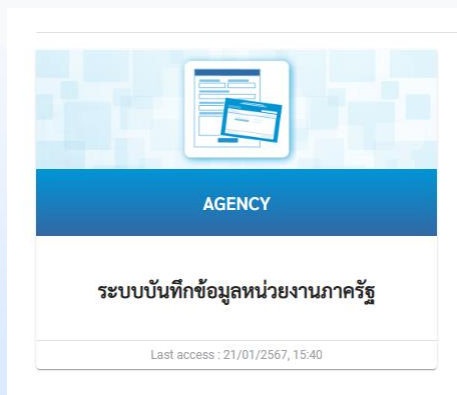

บันทึกรายการ
สร้าง/บันทึก/ค้นหา/เปลี่ยนแปลง เอกสาร

ระบบบริหารงบประมาณ

ระบบจัดซื้อจัดจ้าง

ระบบเบิกจ่าย

- » ขอรืบบแบบฟอร์ม Excel Loader
- » ขอเบิกเงิน
- » ขอถอนคืนรายได้อ
- » ขอจ่ายโดยส่วนราชการ

» การบันทึกเบิกเกินส่งคืน/ล้างลูกหนี้เงินยืม/คืนเงินตรงธรรการ
 บข01 » บันทึกรายการบัญชีแยกประเภท
 นข02-1 » นำส่งเงินแบบผ่านรายการ
 นข02-2 » นำส่งเงินแบบพิชรายการ

ชื่อผู้ใช้: สุภาวีณ์ อิ่มน่าน ตำแหน่ง: เจ้าหน้าที่งานการเงินและบัญชี สังกัด: กรมควบคุมโรค

สร้าง **กสิกรรมการ** ค้นหา

บันทึกรายการบัญชีแยกประเภท (บข.01)

สร้างเอกสารบันทึกรายการบัญชี

ข้อมูลทั่วไป	รายการบัญชี
รหัสหน่วยงาน: 21004 กรมควบคุมโรค	วันที่เอกสาร: 22 มกราคม 2567
รหัสพื้นที่: 1000 - ส่วนกลาง	วันที่ผ่านรายการ: 22 มกราคม 2567
รหัสหน่วยเบิกจ่าย: 2100400004 กองคลัง	งวด: 4
ประเภทเอกสาร: BD - เบิกเกินส่งคืน	การบังคับ: <input type="text"/>

จัดการบันทึก

กรณียกเลิกภายในเดือน

บันทึกรายการบัญชีแยกประเภท (บข.01)

กสิกรรมการการเงินของหน่วยงาน

กสิกรรมการ

ใบบันทึกรายการบัญชี

ชื่อเอกสาร	รหัสหน่วยงาน: 21004 กรมควบคุมโรค	เลขที่ใบขอเบิกเงิน: 0100006103	ปีงบประมาณ: 2567	แสดงเอกสาร
รหัสพื้นที่: 1000 - ส่วนกลาง	รหัสผ่านรายการ: 05 มกราคม 2567	เลขที่ใบขอเบิกเงิน: 04 - การกสิกรรมการเนื่องจากมีรายการขาดบัญชี		
รหัสหน่วยเบิกจ่าย: 2100400004 กองคลัง				

กสิกรรมการ



กรณียกเลิกข้ามเดือน

บันทึกรายการบัญชีแยกประเภท (บข.01)

กับรายการการเงินของหน่วยงาน

กับรายการ		ใบสับรายการบัญชี		เลขที่ใบขอเบิกเงิน		บัญชีประเภท		แสดงเอกสาร	
ชื่อเอกสาร		21004		0100005015	บัญชีประเภท	2567			
รหัสหน่วยงาน		กรมควบคุมโรค		วันที่รับรายการ	01 มกราคม 2567	ระบุวันที่ ๑ ของเดือนที่ทำการยกเลิก			
รหัสพื้นที่		1000 - ส่วนกลาง		เหตุผลในการยกเลิกรายการ	06 - การทึบรายการเมื่อปิดงวด				
รหัสหน่วยเบิกจ่าย		2100400004							
		กองคลัง							



❖ ระบบเบิกจ่าย

- ประเภทเอกสาร BE-คืบงบในปี

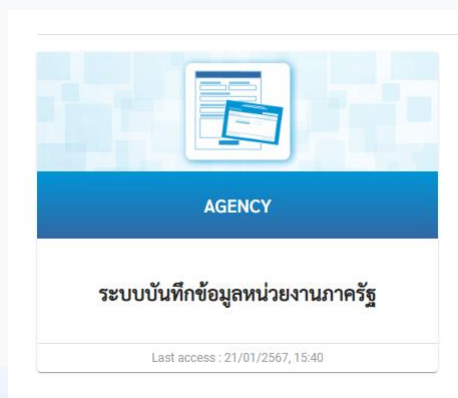

บันทึกรายการ
สร้าง/บันทึก/ค้นหา/เปลี่ยนแปลง เอกสาร

	ระบบบริหารงบประมาณ
	ระบบจัดซื้อจัดจ้าง
	ระบบเบิกจ่าย
	<ul style="list-style-type: none"> » ขอรับแบบฟอร์ม Excel Loader » ขอเบิกเงิน » ขอดอนคืนรายได้ » ขอจ่ายโดยส่วนราชการ » การบันทึกเบิกเงินส่งคืน/จ้างผูกหนี้เงินยืม/คืนเงินตรงราชการ
	<small>บข01 = บันทึกรายการบัญชีแยกประเภท นส02-1 = นำส่งเงินแบบผ่านรายการ นส02-2 = นำส่งเงินแบบพิจารณาการ</small>

ชื่อผู้ใช้: สุภาวิณี ชินาน ตำแหน่ง: เจ้าหน้าที่งานการเงินและบัญชี สังกัด: กรมควบคุมโรค

สร้าง **กลับรายการ** ค้นหา

บันทึกรายการบัญชีแยกประเภท (บข.01)

คลังรายการการรับเงินของหน่วยงาน

ข้อมูลทั่วไป	รายการบัญชี	
รหัสหน่วยงาน	21004 กรมควบคุมโรค	วันที่เอกสาร 22 มกราคม 2567
รหัสพื้นที่	1000 - ส่วนกลาง	วันที่ผ่านรายการ 22 มกราคม 2567
รหัสหน่วยเบิกจ่าย	2100400004 กองคลัง	งวด 4
ประเภทเอกสาร	BD - เบิกเก็บส่งเงิน	การอ้างอิง

[ข้อมูลการบันทึก]

กรณียกเลิกภายในเดือน

บันทึกรายการบัญชีแยกประเภท (บข.01)

คลังรายการการรับเงินของหน่วยงาน

กลับรายการ

ชื่อเอกสาร	ใบกลับรายการบัญชี		
รหัสหน่วยงาน	21004 กรมควบคุมโรค	เลขที่ใบขอเบิกเงิน	0100006104
รหัสพื้นที่	1000 - ส่วนกลาง	วันที่ผ่านรายการ	05 มกราคม 2567
รหัสหน่วยเบิกจ่าย	2100400004 กองคลัง	เหตุผลในการกลับรายการ	04 - การกลับรายการเนื่องจากผิดจากหลายสาเหตุ

[กลับรายการ]

กรณียกเลิกข้ามเดือน

บันทึกรายการบัญชีแยกประเภท (บข.01)

คลังรายการการรับเงินของหน่วยงาน

กลับรายการ

ชื่อเอกสาร	ใบกลับรายการบัญชี		
รหัสหน่วยงาน	21004 กรมควบคุมโรค	เลขที่ใบขอเบิกเงิน	0100004977
รหัสพื้นที่	1000 - ส่วนกลาง	วันที่ผ่านรายการ	01 มกราคม 2567 ระบุวันที่ ๑ ของเดือนที่ทำการยกเลิก
รหัสหน่วยเบิกจ่าย	2100400004 กองคลัง	เหตุผลในการกลับรายการ	06 - การกลับรายการเมื่อปิดงวด

[กลับรายการ]



❖ ระบบเบิกจ่าย

- ประเภทเอกสาร G๑-ล้างลูกหนี้เงินยืม vs คชจ

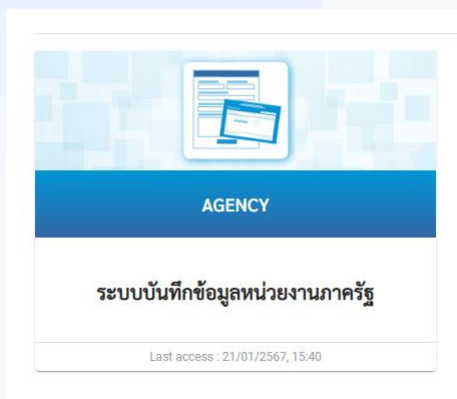

บันทึกรายการ
สร้างบันทึก/ค้นหา/เปลี่ยนแปลง เอกสาร

- ระบบบริหารงบประมาณ**
- ระบบจัดซื้อจัดจ้าง**
- ระบบเบิกจ่าย**
 - » ขอรับแบบฟอร์ม Excel Loader
 - » ขอเบิกเงิน
 - » ขอถอนคืนรายได้
 - » ขอจ่ายโดยส่วนราชการ
 - » การบันทึกเบิกเกินส่งคืน/ล้างลูกหนี้เงินยืม/คืนเงินทรงราชการ
บข01 = บันทึกรายการบัญชีแยกประเภท
บข02-1 = นำส่งเงินแบบคำรายการ
บข02-2 = นำส่งเงินแบบตั้งรายการ

ชื่อผู้ใช้: สุชาติวัฒน์ ธิมัน คำแทน : เจ้าหน้าที่งานการเงินและบัญชี สังกัด : กรมควบคุมโรค

สร้าง **คลิกรายการ** ค้นหา

บันทึกรายการบัญชีแยกประเภท (บข.01)

สร้างเอกสารบันทึกรายการบัญชี

ข้อมูลทั่วไป	รายการบัญชี
รหัสหน่วยงาน: 21004 กรมควบคุมโรค	วันที่เอกสาร: 22 มกราคม 2567
รหัสพื้นที่: 1000 - ส่วนกลาง	วันที่ผ่านรายการ: 22 มกราคม 2567
รหัสหน่วยเบิกจ่าย: 2100400004 กองคลัง	งวด: 4
ประเภทเอกสาร: BD - เบิกเกินส่งคืน	การอ้างอิง:

ข้อมูลการบันทึก

กรณียกเลิกภายในเดือน

บันทึกรายการบัญชีแยกประเภท (บข.01)

คลิกรายการการรับเงินของหน่วยงาน

คลิกรายการ

ชื่อเอกสาร: ใบรับรายการบัญชี	
รหัสหน่วยงาน: 21004 กรมควบคุมโรค	เลขที่รับเงิน: 3600008566 วันที่ประมวล: 2567
รหัสพื้นที่: 1000 - ส่วนกลาง	วันที่ผ่านรายการ: 04 มกราคม 2567
รหัสหน่วยเบิกจ่าย: 2100400004 กองคลัง	เหตุผลไม่ทราบถึงรายการ: 04 - การรับรายการเนื่องจาดัดจากหลายสาเหตุ

คลิกรายการ



กรณียกเลิกข้ามเดือน

บันทึกรายการบัญชีแยกประเภท (บข.01)

กลับรายการการเงินของหน่วยงาน

กลับรายการ	
ชื่อเอกสาร	ใบกลับรายการบัญชี
รหัสหน่วยงาน	21004 กรมควบคุมโรค
รหัสพื้นที่	1000 - ส่วนกลาง
รหัสหน่วยเบิกจ่าย	2100400004 กองคลัง
เลขที่ใบขอเบิกเงิน	3600007041 ปีงบประมาณ 2567
วันที่ผ่านรายการ	01 มกราคม 2567 ระบุวันที่ ๑ ของเดือนที่ทำการยกเลิก
เหตุผลในการกลับรายการ	06 - การกลับรายการเมื่อปีงวด
กลับรายการ	



❖ ระบบเบิกจ่าย

- ประเภทเอกสาร PM-จ่ายเงินManual

กรณีไม่มีภาษีหัก ณ ที่จ่าย



AGENCY

ระบบบันทึกข้อมูลหน่วยงานภาครัฐ

Last access : 21/01/2567, 15:40



บันทึกรายการ

สร้างบันทึก/ค้นหา/เปลี่ยนแปลง เอกสาร

FM

ระบบบริหารงบประมาณ

PO

ระบบจัดซื้อจัดจ้าง

AP

ระบบเบิกจ่าย

- » ขอรับแบบฟอร์ม Excel Loader
- » ขอเบิกเงิน
- » ขออนุมัติรายได้อื่น
- » **ขอจ่ายโดยส่วนราชการ**
- ข๑05 = บันทึกการนำชำระเงิน
- » การบันทึกเบิกเงินส่งคืน/ล้างลูกหนี้เงินยืม/คืนเงินตรงรายการ
- » เปลี่ยนแปลงเอกสาร

ชื่อผู้ใช้ : ปิยะวรรณ จินอินทร์ ตำแหน่ง : นักวิชาการเงินและบัญชี สังกัด : กรมควบคุมโรค

สร้าง แก้ไขรายการ ค้นหา

บันทึกการรายการจ่ายชำระเงิน (จจ. 05)

กลับรายการจ่ายชำระเงิน

กลับรายการ	
ชื่อเอกสาร	ใบกลับรายการขอจ่ายชำระเงิน
รหัสหน่วยงาน	21004 กรมควบคุมโรค เลขที่ใบขอเบิกเงิน <input type="text" value=""/> ปีงบประมาณ 2567 <input type="button" value="แสดงเอกสาร"/>
รหัสพื้นที่	1000 - ส่วนกลาง วันที่ผ่านรายการ 23 มกราคม 2567
รหัสหน่วยเบิกจ่าย	2100400004 กองคลัง เหตุผลในการกลับรายการ <input type="text" value="--- กรุณาระบุเหตุผลในการกลับรายการ ---"/>
<input type="button" value="กลับรายการ"/>	

กรณียกเลิกภายในเดือน

บันทึกการรายการจ่ายชำระเงิน (จจ. 05)

กลับรายการจ่ายชำระเงิน

กลับรายการ	
ชื่อเอกสาร	ใบกลับรายการขอจ่ายชำระเงิน
รหัสหน่วยงาน	21004 กรมควบคุมโรค เลขที่ใบขอเบิกเงิน <input type="text" value="4700007289"/> ปีงบประมาณ 2567 <input type="button" value="แสดงเอกสาร"/>
รหัสพื้นที่	1000 - ส่วนกลาง วันที่ผ่านรายการ 02 มกราคม 2567
รหัสหน่วยเบิกจ่าย	2100400004 กองคลัง เหตุผลในการกลับรายการ <input type="text" value="04 - การทบทวนรายการเนื่องจากผิดจากหลายสาเหตุ"/>
<input type="button" value="กลับรายการ"/>	



กรณียกเลิกข้ามเดือน

บันทึกการรายการจ่ายชำระเงิน (จจ. 05)

กลับรายการจ่ายชำระเงิน

กลับรายการ	
ชื่อเอกสาร	ใบกลับรายการขอจ่ายชำระเงิน
รหัสหน่วยงาน	21004 กรมควบคุมโรค เลขที่ใบขอเบิกเงิน <input type="text" value="4700007095"/> ปีงบประมาณ 2567 <input type="button" value="แสดงเอกสาร"/>
รหัสพื้นที่	1000 - ส่วนกลาง วันที่ผ่านรายการ 01 มกราคม 2567 ระบุวันที่ ๑ ของเดือนที่ทำรายการเลิก <input type="button" value=""/>
รหัสหน่วยเบิกจ่าย	2100400004 กองคลัง เหตุผลในการกลับรายการ <input type="text" value="06 - การทบทวนรายการเมื่อปิดงวด"/>
<input type="button" value="กลับรายการ"/>	



❖ ระบบรับและนำส่ง

- ประเภทเอกสาร RA-รายได้แผ่นดิน
- ประเภทเอกสาร RB-เงินฝากคลัง

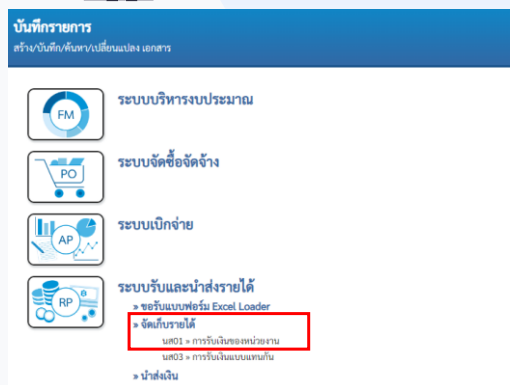
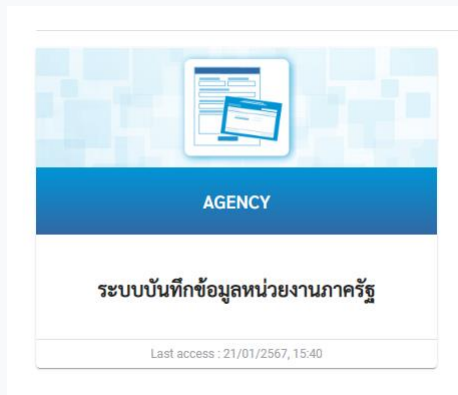
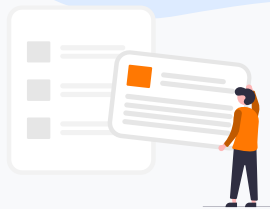

ชื่อผู้ใช้งาน: ปิยะวรรณ จึงสินทร์ ตำแหน่ง: นักวิชาการเงินและบัญชี สังกัด: กรมควบคุมโรค

สร้าง: บันทึกรายการ ค้นหา

การรับเงินของหน่วยงาน (นส. 01)

กลับรายการการรับเงินของหน่วยงาน

กลับรายการ	
ชื่อเอกสาร	ใบกลับรายการจัดเก็บรายได้
รหัสหน่วยงาน	21004 กรมควบคุมโรค
รหัสพื้นที่	1000 - ส่วนกลาง
รหัสหน่วยเบิกจ่าย	2100400004 กองคลัง
ปีงบประมาณ	2567 <input type="text" value="แสดงเอกสาร"/>
เลขที่ใบบันทึกการควบคุมบัญชี	<input type="text"/>
วันที่ผ่านรายการ	23 มกราคม 2567
เหตุผลในการกลับรายการ	--- กรุณาระบุเหตุผลในการกลับรายการ ---
<input type="button" value="กลับรายการ"/>	

กรณียกเลิกภายในเดือน

การรับเงินของหน่วยงาน (นส. 01)

กลับรายการการรับเงินของหน่วยงาน

กลับรายการ	
ชื่อเอกสาร	ใบกลับรายการจัดเก็บรายได้
รหัสหน่วยงาน	21004 กรมควบคุมโรค
รหัสพื้นที่	1000 - ส่วนกลาง
รหัสหน่วยเบิกจ่าย	2100400004 กองคลัง
ปีงบประมาณ	2567 <input type="text" value="แสดงเอกสาร"/>
เลขที่ใบบันทึกการควบคุมบัญชี	1000001657
วันที่ผ่านรายการ	11 มกราคม 2567
เหตุผลในการกลับรายการ	04 - การกลับรายการเนื่องจากมีจากหลายสาเหตุ
<input type="button" value="กลับรายการ"/>	



กรณียกเลิกข้ามเดือน

การรับเงินของหน่วยงาน (นส. 01)

กลับรายการรับเงินของหน่วยงาน

กลับรายการ	
ชื่อเอกสาร	ใบกลับรายการจัดเก็บรายได้
รหัสหน่วยงาน	21004 กรมควบคุมโรค
รหัสพื้นที่	1000 - ส่วนกลาง
รหัสหน่วยเบิกจ่าย	2100400004 กองคลัง
ปีงบประมาณ	2567
เลขที่ใบบันทึกการบัญชี	1000001286
วันที่ผ่านรายการ	01 มกราคม 2567 ระบุวันที่ ๑ ของเดือนที่ทำการยกเลิก
เหตุผลในการกลับรายการ	06 - การกลับรายการเมื่อปิดงวด
กลับรายการ	



❖ ระบบบัญชีแยกประเภท

- ประเภทเอกสาร RE-การบันทึกรับเงินนอกงบประมาณ
- ประเภทเอกสาร PP-การบันทึกจ่ายเงินนอกงบประมาณฝ่ายธนาคารพาณิชย์
- ประเภทเอกสาร JR-การบันทึกรายการทางบัญชีที่เกี่ยวกับเงินสดและเทียบเท่าเงินสด
- ประเภทเอกสาร JV-การบันทึกรายการทางบัญชีที่ไม่เกี่ยวกับเงินสดและเทียบเท่าเงินสด

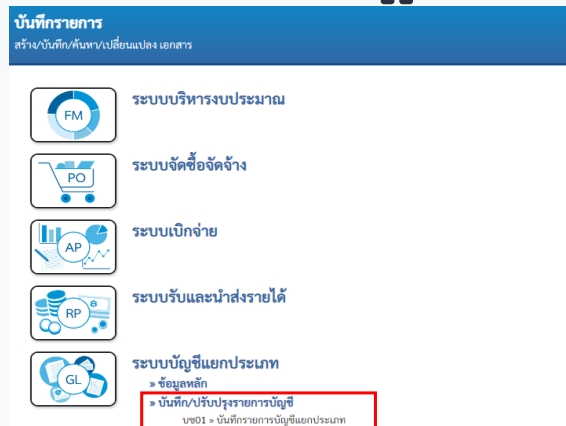
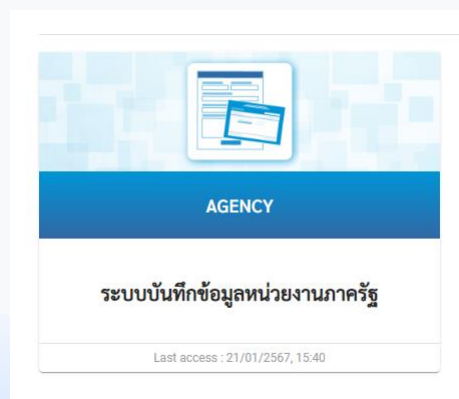
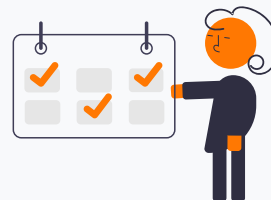

ชื่อผู้ใช้งาน: ประชากรณ ชินสินทร์ ตำแหน่ง: นักวิชาการเงินและบัญชี สังกัด: กรมหลวงชุมพร

สร้าง: **กลับรายการ** ค้นหา

บันทึกรายการบัญชีแยกประเภท (บช.01)

กลับรายการบันทึกรายการบัญชี

กลับรายการ

ชื่อเอกสาร	ใบกลับรายการบัญชี	ปีงบประมาณ	2567	แสดงเอกสาร
รหัสหน่วยงาน	21004 กรมหลวงชุมพร	เลขที่ใบบันทึกรายการบัญชี		
รหัสพื้นที่	1000 - ส่วนกลาง	วันที่ผ่านรายการ	23 มกราคม 2567	
รหัสหน่วยเบิกจ่าย	2100400004 กองคลัง	เหตุผลในการกลับรายการ	--- กรุณาระบุเหตุผลในการกลับรายการ ---	

กลับรายการ

กรณียกเลิกภายในเดือน

ชื่อผู้ใช้งาน: ประชากรณ ชินสินทร์ ตำแหน่ง: นักวิชาการเงินและบัญชี สังกัด: กรมหลวงชุมพร

สร้าง: **กลับรายการ** ค้นหา

บันทึกรายการบัญชีแยกประเภท (บช.01)

กลับรายการบันทึกรายการบัญชี

กลับรายการ

ชื่อเอกสาร	ใบกลับรายการบัญชี	ปีงบประมาณ	2567	แสดงเอกสาร
รหัสหน่วยงาน	21004 กรมหลวงชุมพร	เลขที่ใบบันทึกรายการบัญชี	1800001269	
รหัสพื้นที่	1000 - ส่วนกลาง	วันที่ผ่านรายการ	09 มกราคม 2567	
รหัสหน่วยเบิกจ่าย	2100400004 กองคลัง	เหตุผลในการกลับรายการ	04 - การกลับรายการเนื่องจากผิดจากหลายสาเหตุ	

กลับรายการ



กรณียกเลิกข้ามเดือน

ชื่อผู้ใช้งาน: ประชากรณ ชินสินทร์ ตำแหน่ง: นักวิชาการเงินและบัญชี สังกัด: กรมหลวงชุมพร

สร้าง: **กลับรายการ** ค้นหา

บันทึกรายการบัญชีแยกประเภท (บช.01)

กลับรายการบันทึกรายการบัญชี

กลับรายการ

ชื่อเอกสาร	ใบกลับรายการบัญชี	ปีงบประมาณ	2567	แสดงเอกสาร
รหัสหน่วยงาน	21004 กรมหลวงชุมพร	เลขที่ใบบันทึกรายการบัญชี	1800000888	
รหัสพื้นที่	1000 - ส่วนกลาง	วันที่ผ่านรายการ	01 มกราคม 2567	ระบุวันที่ ๑ ของเดือนที่ทำการยกเลิก
รหัสหน่วยเบิกจ่าย	2100400004 กองคลัง	เหตุผลในการกลับรายการ	06 - การกลับรายการเมื่อปิดงวด	

กลับรายการ



การแก้ไขรายการกรณีบันทึกบัญชีในระบบ GFMS ไม่ถูกต้อง

หน่วยงานไม่สามารถยกเลิกรายการเองได้



จัดทำหนังสือแจ้งกองบริหารการคลังเพื่อให้กรมบัญชีกลางยกเลิกเอกสาร

❖ ระบบปรับและนำส่ง

- ประเภทเอกสาร RC-รายได้แผ่นดินแทนกัน
- ประเภทเอกสาร R๑-นำส่งรายได้แผ่นดินของตนเอง
- ประเภทเอกสาร R๒-นำส่งเงินฝากคลังของตนเอง
- ประเภทเอกสาร R๓-นำส่งรายได้แผ่นดินแทนกัน

❖ ระบบเบิกจ่าย

- ประเภทเอกสาร PM-จ่ายเงินManual กรณีมีภาษีหัก ณ ที่จ่ายให้แจ้งคลังจังหวัดดำเนินการ
- ประเภทเอกสาร R๖-ส่งเงินเบิกเกินในงบ
- ประเภทเอกสาร R๗-ส่งเงินเบิกเกินนอกงบ



ตัวอย่าง-ขอยกเลิกเอกสาร

	บันทึกข้อความ	กองบริหารการคลัง กรมบัญชีกลาง วันที่ ๑๕ มิ.ย. ๒๕๖๕ เวลา ๑๑.๑๐
ส่วนราชการ สำนักงานปลัดกระทรวง กรมบัญชีกลาง		
ที่ สธ ๐๕๒๑.๑/๒๕๖๕ วันที่ ๑๕ มิ.ย. ๒๕๖๕		
เรื่อง ขอยกเลิกประเภทเอกสารที่นำส่ง R๑		
เรียน ผู้อำนวยการกองบริหารการคลัง		
สำนักงานปลัดกระทรวง กรมบัญชีกลาง จังหวัดนครราชสีมา ได้นำส่งเงินออมเงินเกินส่งคืนฝากคลังในระบบ KTB Corporate Online จำนวนเงิน ๓,๐๐๐.- บาท (สามพันบาทถ้วน) ซึ่งถือประเภทเอกสารที่นำส่ง R๑ ที่ถูกต้องเลือกประเภทเอกสารที่นำส่ง R๑ นั้น		
สำนักงานปลัดกระทรวง กรมบัญชีกลาง จังหวัดนครราชสีมา จึงขอยกเลิกประเภทเอกสารที่นำส่ง R๑ ในระบบ KTB Corporate Online จำนวนเงิน ๓,๐๐๐.- บาท (สามพันบาทถ้วน) ให้ถูกต้องต่อไป		
จึงเรียนมาเพื่อโปรดพิจารณาดำเนินการต่อไปด้วย จะเป็นการขอบคุณ		
 (นางสาวศิริลักษณ์ ไทเจริญ) ผู้อำนวยการสำนักงานปลัดกระทรวง กรมบัญชีกลาง จังหวัดนครราชสีมา		

ตัวอย่าง-ขอปรับปรุงรายการใบนำฝาก

	บันทึกข้อความ	กองบริหารการคลัง กรมบัญชีกลาง วันที่ ๒๑ มิ.ย. ๒๕๖๕ เวลา ๑๖.๐๐
ส่วนราชการ สำนักงานปลัดกระทรวง กรมบัญชีกลาง		
ที่ สธ ๐๕๒๑.๑/๑๑๖๕ วันที่ ๒๑ มิ.ย. ๒๕๖๕		
เรื่อง ขอยื่นใบปรับปรุงรายการใบนำฝาก Pay-in Slip		
เรียน ผู้อำนวยการกองบริหารการคลัง		
ตามที่สำนักงานปลัดกระทรวง กรมบัญชีกลาง ได้ดำเนินการนำฝากเงิน Pay-in Slip ดอกเบี้ยเงินฝากจากธนาคารกรุงไทย สาขาชลบุรี ชื่อบัญชี สำนักงานปลัดกระทรวง กรมบัญชีกลาง (เงินอุดหนุนราชการ) เป็นจำนวนเงิน ๓๕๕.๑๑ บาท (สามร้อยยี่สิบห้าบาทสิบสามสตางค์) และนำส่งเงินอุดหนุนเข้าคลังจังหวัดชลบุรี ในวันที่ ๒ กรกฎาคม ๒๕๖๕ ซึ่งเป็นกรณีนำฝากผิดประเภท จึงขอปรับปรุงใบนำฝาก Pay-in Slip จากเงินฝากคลัง เป็นเงินรายได้แผ่นดินให้ถูกต้องตามระเบียบข้อบังคับของกระทรวงการคลังต่อไป		
จึงเรียนมาเพื่อโปรดดำเนินการต่อไปด้วย จะเป็นการขอบคุณ		
 (นางสาวธรรมา เกษมธัญญ์) ผู้อำนวยการสำนักงานปลัดกระทรวง กรมบัญชีกลาง		
<input type="checkbox"/> กลุ่มบริหารทั่วไป <input type="checkbox"/> กลุ่มบริหารงาน <input checked="" type="checkbox"/> กลุ่มบัญชี <input type="checkbox"/> กลุ่มการเงิน ๒๑ มิ.ย. ๒๕๖๕ <input type="checkbox"/> กลุ่มคลัง <input type="checkbox"/> กลุ่มอุตสาหกรรม <input type="checkbox"/> กลุ่มตรวจสอบเงิน		

